

PROSPETTO OVEST Scala 1:200

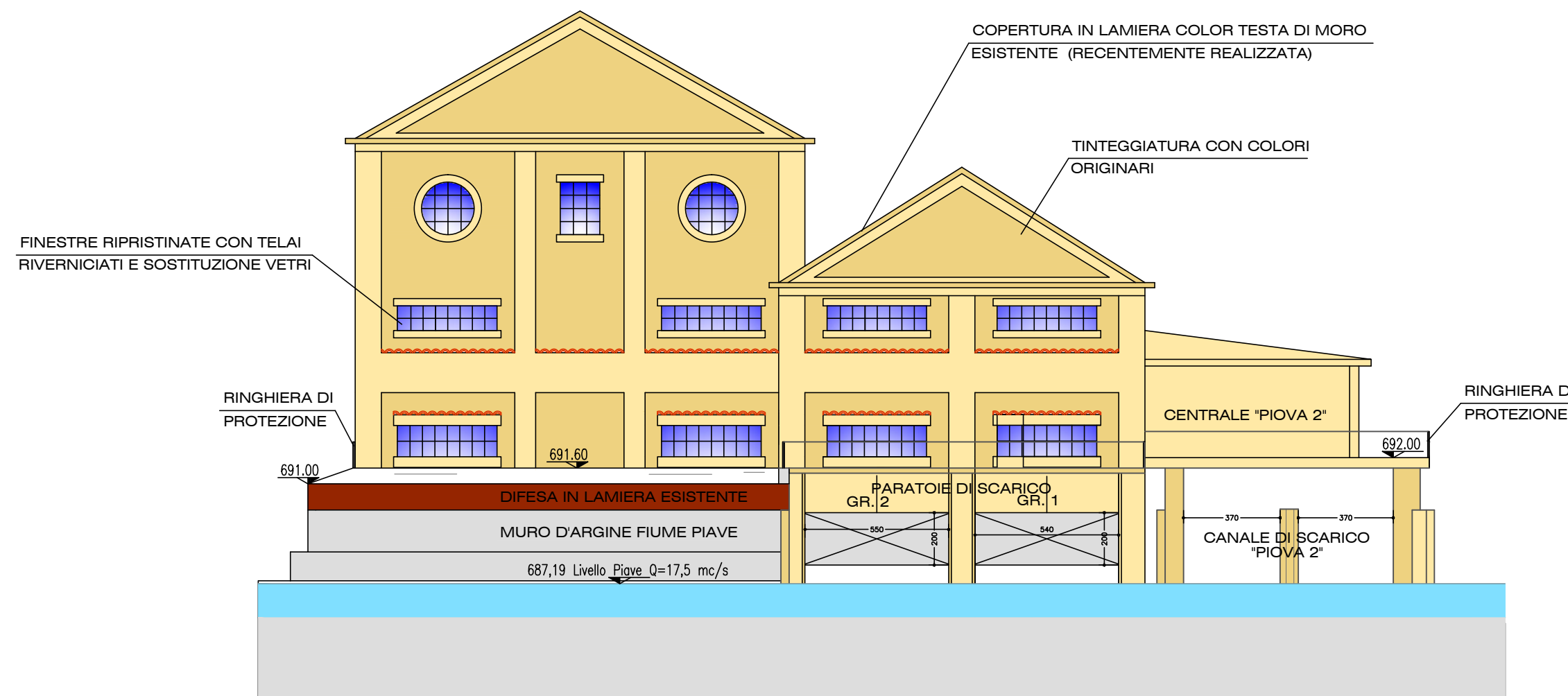

PROSPETTO EST Scala 1:200



PROSPETTO NORD Scala 1:200



PROSPETTO SUD Scala 1:200

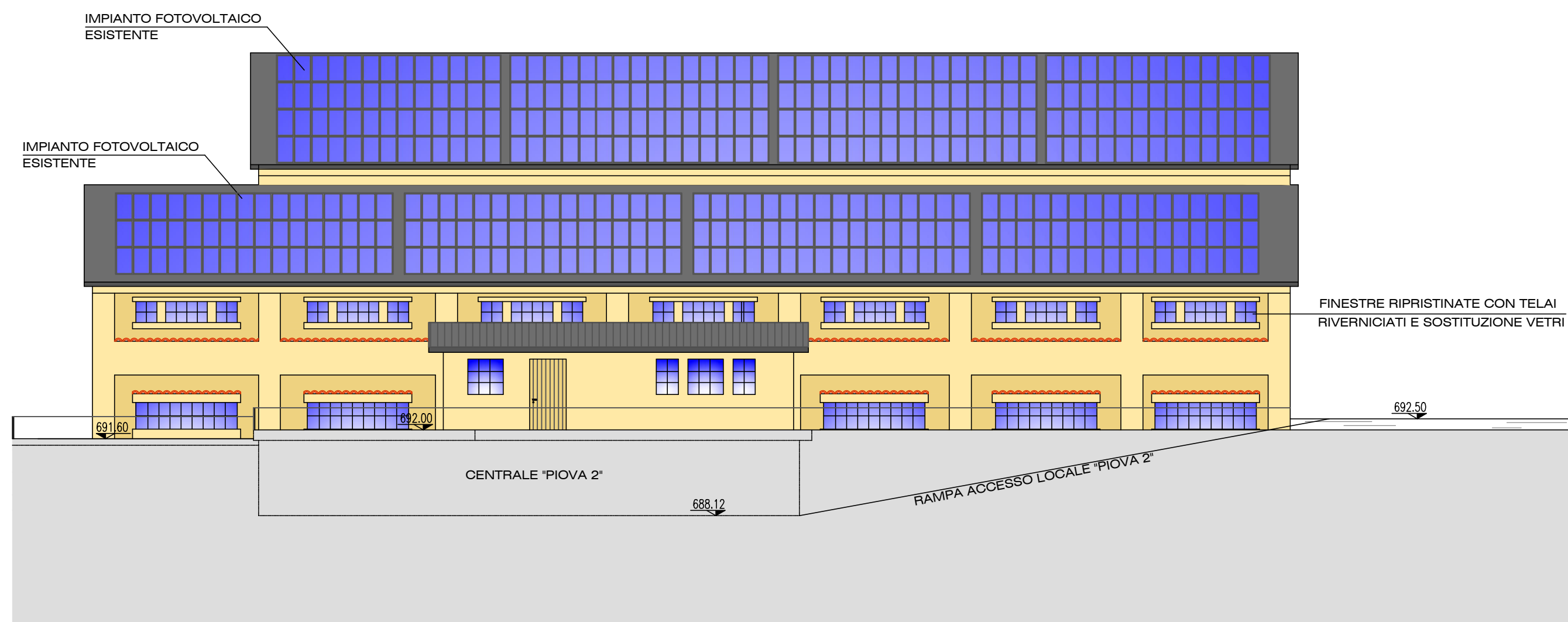

REGIONE VENETO
PROVINCIA DI BELLUNO
COMUNE DI VIGO DI CADORE

LAVORO:
IMPIANTO IDROELETTRICO IN COMUNE DI VIGO DI CADORE (BL)
COSTRUZIONE CENTRALE IDROELETTRICA CON UTILIZZO DELLO SCARICO DELLA CENTRALE ENEL DI PELOS

RIF. N° LAVORO:
SP2012_0058
costruzioni idrauliche

COMMITTENTE:

OLTREPIAVE ENERGIE S.r.l.
Via Dalmine, 10/A
24035 CURNO (BG)

DATA:
GENNAIO 2013

FASE: **PROGETTO DEFINITIVO**

TAVOLA: **11**
SCALE: **VARIE**

OGGETTO: **PROSPETTI DELLA CENTRALE DI PRODUZIONE**

PROGETTISTI: **geol. Roberta Tedeschi**

ing. Loris Ceccato

Geom. SELVATICO IVAN
Via San Sebastiano n.13, 25040 MONNO (BS)
Cellulare 349.1216522
e-mail: geometra.selvatico@alice.it
Cod. Fisc. SLVVN84P24D3911
P. IVA 02766240986
Iscrizione Albo Geom. della Prov. di Brescia al n. 5589

STUDIO D'INGEGNERIA
Dott. Ing. Dario Da Prada
VIA DEL CAPITEL N. 22, 23034 GROSOTTO (SO)
Tel. 0342.887229
C.F. DPR DRA 70E03 E200G
P.I. 00744140146